BATMAN

Karnaval der vervloekten!

80 cent Bfr. 12 CLASSICS nummer 18

GRIJP JE KANS!

VERTEL ONS WAT JE VAN ONZE BEELD-VERHALEN VINDT. JE HEBT KANS OP EEN FUNE PRIJS ALS JE DIT FORMULIER VÓÓR 1 FEBRUARI 1972 OP STUURT NAAR:

CLASSICS NEDERLAND N.V. - POSTBUS 28 - NAARDEN

1) Dit beeldverhaal werd gekocht in een:

1 ☐ (kantoor)boekhandel
2 ☐ tijdschriftenwinkel
3 ☐ drogisterij
4 ☐ sigarenzaak
5 ☐ stationskiosk
6 ☐ supermarkt
7 ☐ restaurant
8 ☐ campingwinkel
9 ☐ ziekenhuis
10 ☐ ..... (invullen)

(Slechts één vakje zwart maken!)

2) Dit beeldverhaal werd gekocht door:

1 ☐ mijzelf
2 ☐ mijn vader
3 ☐ mijn moeder
4 ☐ iemand anders

3) Per maand lees ik zo gemiddeld:

☐ 1 ☐ 2 ☐ 3 ☐ 4 ☐ 5
☐ 6 ☐ 7 ☐ 8 ☐ 9 ☐ 10
☐ meer beeldverhalen

4) Daarvan koop ik er .... zélf!

5) Vorige week heb ik in mijn vrije tijd ongeveer het volgende gedaan:

1 ☐ TV gekeken ..... uur
2 ☐ tijdschriften gelezen ..... uur
3 ☐ platen gedraaid ..... uur
4 ☐ boeken gelezen ..... uur
5 ☐ naar de film geweest ..... uur
6 ☐ beeldverhalen gelezen ..... uur
7 ☐ naar de radio geluisterd ... uur
8 ☐ geknutseld ..... uur
9 ☐ gespeeld ..... uur
10 ☐ gesport ..... uur

6) De volgende beeldverhalen lees ik:

	Vaak	Soms	(Bijna) Nooit
1 Superhelden als Batman e.d.	☐	☐	☐
2 Toekomstavonturen	☐	☐	☐
3 Wild West verhalen	☐	☐	☐
4 Humoristische strips	☐	☐	☐
5 Oorlogsverhalen	☐	☐	☐
6 Detectives en misdaadverhalen	☐	☐	☐
7 Romantiek	☐	☐	☐
8 Jungle-avonturen	☐	☐	☐
9 Meisjesavonturen	☐	☐	☐
10 Historische verhalen	☐	☐	☐

(bij elk soort één vakje; vaak, soms of (bijna) nooit, zwart maken!)

7) Op TV kijk ik graag naar:

1 ☐ Kinderprogramma's
2 ☐ Jeugdprogramma's met popmuziek
3 ☐ Humoristische series
4 ☐ Detectiveseries
5 ☐ Speelfilms
6 ☐ Sportprogramma's
7 ☐ Dokumentaires
8 ☐ Showprogramma's

(bij deze vraag mag je méér dan een vakje zwart maken)

8) Ik doe of deed aan:

1 ☐ Voetballen
2 ☐ Judo
3 ☐ Ballet
4 ☐ Zwemmen
5 ☐ Hockey
6 ☐ Paardrijden
7 ☐ Hand-, volley- of korfbal
8 ☐ Atletiek
9 ☐ Schaken of dammen
10 ☐ ..... (een andere sport)

(Ook hier mag je meer dan één vakje zwart maken)

9) Beeldverhalen lezen vind ik:

1 ☐ Alleen maar leuk
2 ☐ Leuk én leerzaam

10) Bij mij op school mogen beeldverhalen

1 ☐ wel
2 ☐ niet gelezen worden.

11) Ik ben een jongen van .... jaar
meisje van .... jaar

12) Per week krijg ik f. ..,.. (invullen) **zakgeld.**

13) Dat zakgeld heb ik de afgelopen maand besteed aan:

1 ☐ Grammofoonplaten f.
2 ☐ Tijdschriften f.
3 ☐ Boeken f.
4 ☐ Beeldverhalen f.
5 ☐ Bioscoop f.
6 ☐ Sport f.
7 ☐ Hobbies f.
8 ☐ Snoep en patat f.
9 ☐ Speelgoed f.
10 ☐ Kadootjes f.
11 ☐ Diversen f.

Speciale vraag

Maak deze zin af. In totaal niet meer dan 25 woorden gebruiken!

IK LEES GRAAG BEELDVERHALEN, OMDAT .....

.....

.....

Ik heet .....

en mijn adres is .....

woonplaats .....

Hierlangs afknippen

Zie pagina 3 omslag

BATMAN CLASSICS verschijnen eenmaal per maand. Copyright (c) 1971 National Periodical Publications Inc. Alle rechten voorbehouden. Een uitgave van CLASSICS NEDERLAND N.V. Alleenverkoop in Nederland en België: N.V. Uitgeversmaatschappij CLASSICS NEDERLAND, Energiestraat 29, Postbus 28, Naarden. Printed in Italy – 1971.

WOLKEN TREKKEN ZICH ALS ROUWENDEN SAMEN IN EEN LOODGRIJZE LUCHT....EEN GURE WIND KOMT VAN DE RIVIER AFWAAIEN....EN ER VALT EEN GESTAGE REGEN MET EEN DROEF GETIKTAK OP DE STAD NEW ORLEANS....

Echte oorlogsbelevenissen in STRIJD CLASSICS

EEN OPDRACHT VAN BARMHARTIGHEID EN TEVENS..... W R A A K .... BRENGT DE GEVREESDE

BATMAN

NAAR DE LIEFLIJKE EN HISTORISCHE STAD AAN DE BOORDEN VAN DE MISSISSIPPI..... GEBOORTEPLEK VAN DE JAZZ.... EN HET TONEEL VOOR EEN VAN DE MEEST BIZARRE GEVECHTEN VAN ZIJN LOOPBAAN....EEN DUEL OP LEVEN EN DOOD MET EEN VIJAND....TIJDENS HET.....

Karnaval der Vervloekten

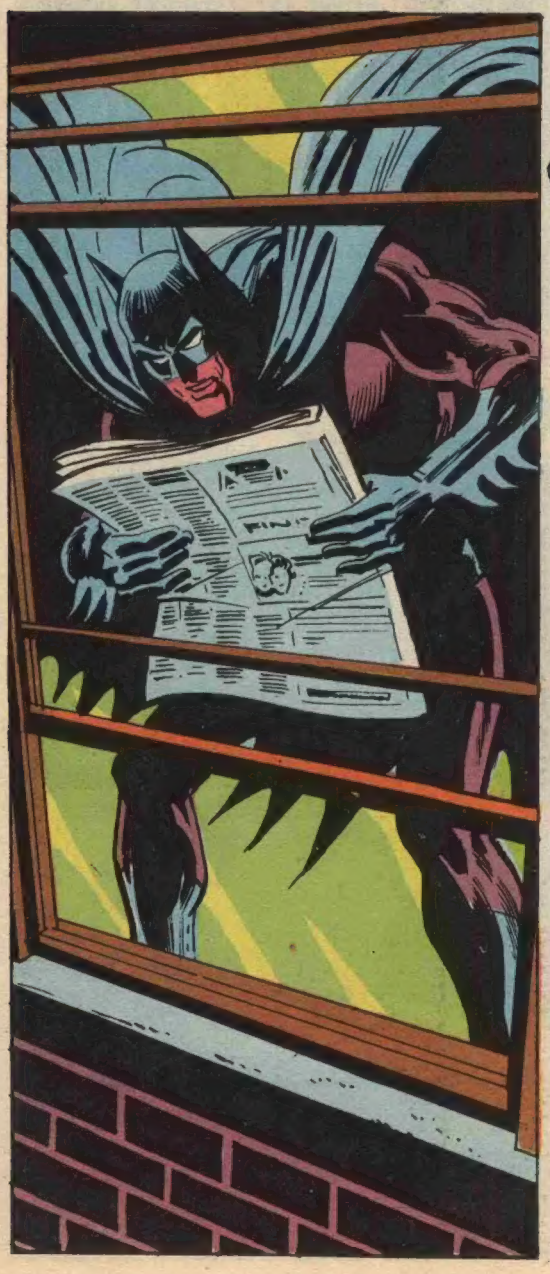

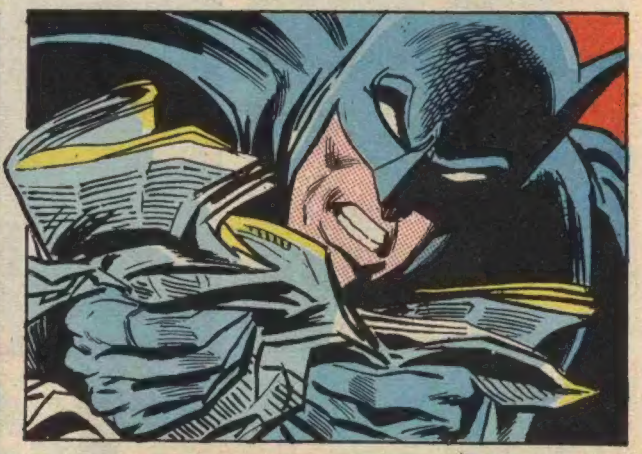

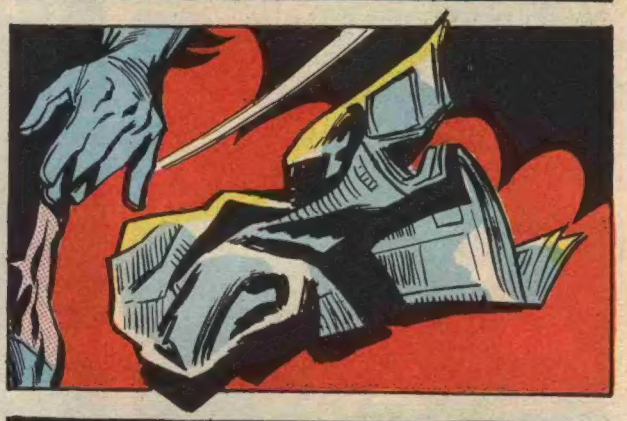

JE ZIET ZE TEGENWOORDIG NIET ZOVEEL MEER....ZELFS NIET IN NEW ORLEANS....DIE OUDERWETSE JAZZ-BEGRAFENISSEN! MAAR TOCH ZOU VOOR CHARLES "BLIND BUDDY" HOLDEN...DE LAATSTE EN GROOTSTE VAN DE TROMPETTISTEN...GEEN ANDERE BEGRAFENIS Jùist ZIJN GEWEEST.....

...OMDAT NEW ORLEANS JAZZ EERLIJKE MUZIEK IS, EEN VROLIJK GELUID DAT HET LEVEN "VIERT" EN TOCH DE DOOD NOOIT VERGEET! EN DAAROM SJOKKEN DEZE ROUWENDEN DOOR DE HISTORISCHE FRANSE WIJK VAN DE STAD, EN HUILEN OPENLIJK.....

...ER ZIJN NIET ZOVEEL TRADITIONELE JAZZ-MANNEN OVER...EN DAT IS EEN SCHANDE... WANT 'T IS DROEVIG DAT IEMANDS LEGENDE KAN STERVEN VOOR Z'N LICHAAM DAT DOET.....

PLOTSELING KOMT ER UIT EEN DONKERE DEUROPENING---

OPZIJ, OUWE PAPPIE!

WIJ DOEN Méé MET DEZE BEGRAAF-PARTIJ!

SCHOOIER! KRUIP WEER TERUG IN JE HòL...!

PLOTSELING DUIKT ER EEN DUISTERE FIGUUR VAN EEN BALKON VLAKBIJ....EN VELT DE MACHTIGE MISDAAD-BESTRIJDER.....

IS DAT EEN MèNS ....OF EEN SOORT HèLLE-BEEST?!
IK BEN MOLOCH.... EN WENS NIèT BELEMMERD TE WOR-DEN!

HIJ PRááT ALS EEN MENS.... DUS VàLT-IE MIS-SCHIEN ALS EEN MENS!
LAAT IK DIT MAAR VLùG AFMAKEN!

HIJ ZIET ER ENòRM STERK UIT....IK ZOU NIET GRAAG VùISTSLAGEN MET 'M UITWISSELEN!
EN MET DE JUISTE JUDO-GREPEN....HòeF IK DAT NIET!

'T LùKTE NIET! HIJ IS BééSTACHTIG STERK!

HIJ ZEGT GEEN WóóRD! NET ALS EEN MEEDOGEN-LOZE DùiVEL...!
MET VERSTàND VERSLA IK 'M NIET! MOET RISKE-REN 'T UIT TE VèCH-TEN!

MOETEN WE HIER MAAR BLIJ-VEN STáán...EN BATMAN ALLéén LATEN KNOKKEN? KOM OP!!
KOM OP, LUI!

HIJ VLùCHT---!
JA....VLUCHT NERGENS HEEN ....BEHALVE DAN NAAR EEN BLINDE MUUR!
WE HèBBEN 'M!

MAAR DAN SPRINGT HET WEZEN MOLOCH MOEITELOOS NAAR EEN BALKON....DAT WEL ZEVEN METER BOVEN DE GROND IS....

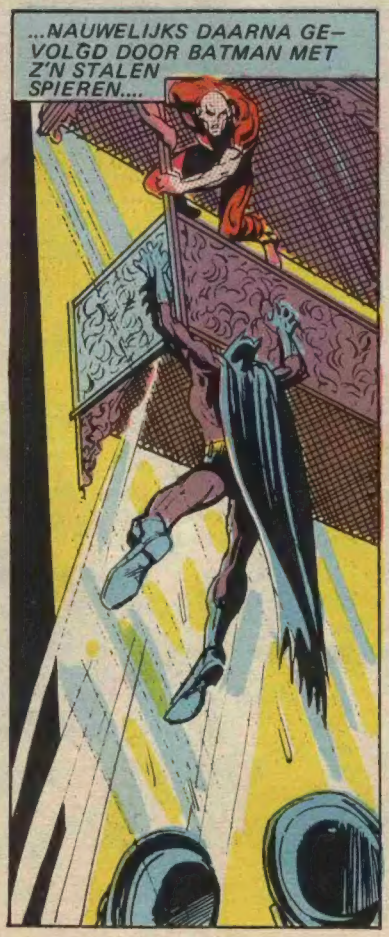
...NAUWELIJKS DAARNA GE-VOLGD DOOR BATMAN MET Z'N STALEN SPIEREN....

MAAR VOORDAT DE BEMAN-TELDE KRUISVAARDER VOOR-DEEL KAN BEHA-LEN....
KOK

ALLEEN VOORTREFFELIJKE REFLEXEN EN EEN LEVEN LANG OEFENEN STELLEN BATMAN IN STAAT ZIJN VAL TE BREKEN...EN IN PLAATS VAN GEWOND, SLECHTS VERBAASD TE ZIJN!
...EN OPKIJKEND ZIET HIJ EEN SPRONG, DIE HIJ IN Z'N STOUTSTE DROMEN NIET VOOR MOGELIJK GEHOUDEN HAD!

VLUG....LAAT IEMAND DE POLITIE BELLEN! IK ZAL....
ALSTUBLIEFT! BEDENK DAT WE ONZE VRIEND BLIND BUDDY NAAR Z'N LAATSTE RUSTPLAATS MOETEN BRENGEN!

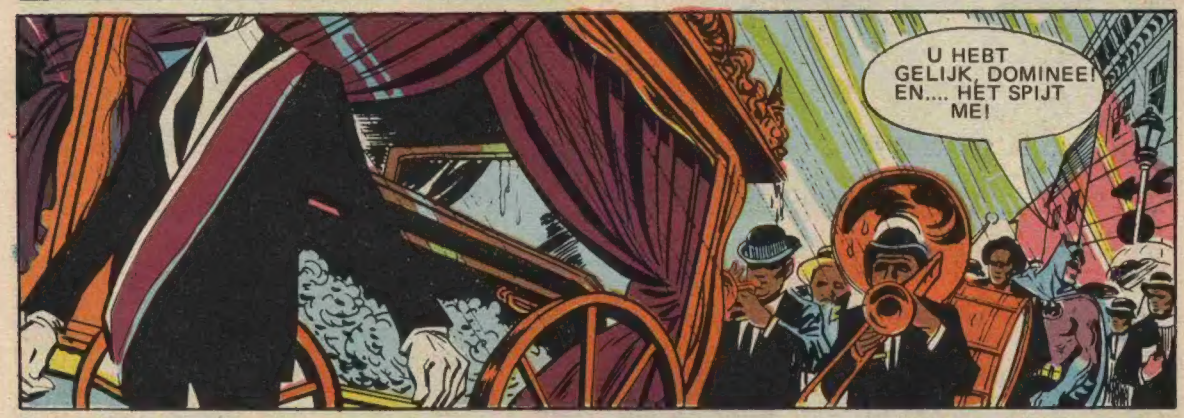
U HEBT GELIJK, DOMINEE! EN.... HET SPIJT ME!

JAZZ IS EEN UITDAGENDE SOORT MUZIEK....DIE DRINGT ER OP AAN DAT JE VROLIJK MOET ZIJN, OMDAT JE ééNS ZULT MOETEN STERVEN----
....EN DUS KLINKT BLIND BUDDY'S TROMPET OVER HET KERKHOF.... EN ZINGT, ZINGT..... "DEZE MAN IS NU STIL, MAAR DAT GEEFT NIET, WANT TERWIJL HIJ LEVEND WAS....LééFDE HIJ!"

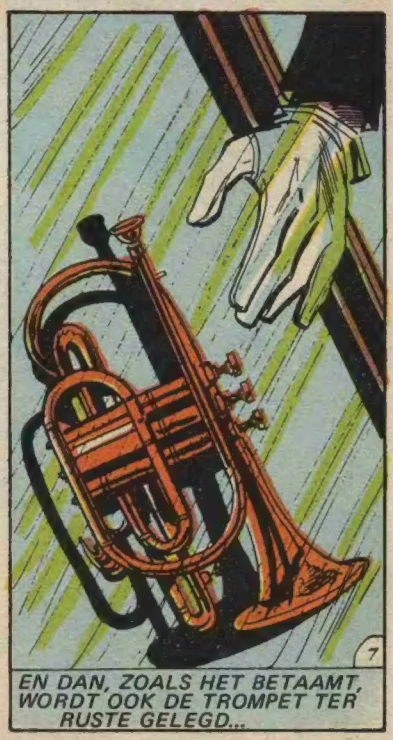
EN DAN, ZOALS HET BETAAMT, WORDT OOK DE TROMPET TER RUSTE GELEGD...

DAT WAS MOOI GESPEELD! BIJNA BLIND BUDDY ZèLF WAARDIG!
BEDANKT! MAAR NIEMAND KON OOK MAAR AAN 'M TIPPEN! EN IK KAN 'T WETEN, WANT IK WAS ZESTIG JAAR ZIJN BESTE VRIEND!

ALS IK SOMS VRAGEN MAG....WAT IS ùW INTERESSE HIERBIJ?
IK BEZIT ALLE OUDE 78–TOEREN PLATEN VAN BLIND BUDDY!
DIE HEBBEN ME URENLANG GENOT VERSCHAFT!
IK HAD GELEZEN DAT-IE VERMOORD WAS, EN IK VIND DAT IK 'M WAT SCHùL–DIG BEN!

DUS NU GAAT U ACHTER Z'N MóóRDENAAR AAN...? HET DOET ME GENOEGEN DAT TE WETEN! WAAROM GAAT U NIET MET ME MEE NAAR 'T WIJKGEBOUW?
DAAR HANGEN WIJ OUDGEDIENDEN ALTIJD ROND!
TUSSEN HAAKJES.... IK HEET MAXWELL DILL! ZEG MAAR MAX!!

MUSICUS EN MISDAADBESTRIJDER LOPEN SAMEN DOOR DE STILLE STRATEN VAN DE FRANSE WIJK....NAAR EEN MERKWAARDIG, VERVALLEN GEBOUW....

...EN KOMEN MIDDEN IN EEN VERSCHIL VAN MENING TERECHT!
IK ZEG JE DAT IK GEEN ZááKJES DOE, MISTER!
IK GEEF JE DùiZEND DOLLAR VOOR DE BEZITTINGEN VAN BLIND BUDDY..... DUIZEND!!!
DA'S MééR DAN JOUW SOORT PER JááR VERDIENT!

WAT IS ER AAN DE HAND??
DEZE RARE SNIJER WIL BLIND BUDDY'S SPULLEN KOPEN! NOU....WE VERKóPEN NIKS!
WAAROM NIèT? JE HEBT ME MOSE BURTON'S SPULLEN MAAR AL TE GRááG VERKOCHT!

DAT WAS OMDAT WE OUWE MOSE NIET KèNDEN! DIE STIERF IN 1942! MAAR BLIND BUDDY HOLDEN KENDEN WE WèL!
...EN WE HIèLDEN VAN 'M!
GOED DAN! ALS JE VAN GEDACHTEN VERANDERT, VIND JE ME IN 'T REGIS HOTEL!
VRAAG MAAR NAAR RUFUS MACOB!!

LATEN WE GAAN, HARRY!
INTERESSANT.... MACOB'S LIJFWACHT IS "HORRELVOET" HARRY HARNET.....
....DIE VROEGER DE ONTSNAPPINGSAUTO VAN EEN BENDE IN BROOKLYN BESTUURDE!

EERST DIE GRIEZELIGE MOLOCH-FIGUUR...EN NOU WEER DE GEHEIMZINNIGE MACOB MET ZIJN BOEFACHTIGE BEDIENDE....
'T KàN TOEVALLIG ZIJN...MAAR NIET WAARSCHIJNLIJK! IK KAN NIKS ONDERNéMEN.....
....MAAR MISSCHIEN KAN IK MACOB DE ZENUWEN BEZORGEN MET 'N PRESèNTJE!

NA HAASTIG Z'N PLANNETJE AAN MAX DILL UITGELEGD TE HEBBEN, DOET BATMAN EEN AANKOOP IN EEN BOEKWINKEL IN DE BUURT, EN HUURT DÁN EEN BOODSCHAPPENJONGEN....
BOEKEN

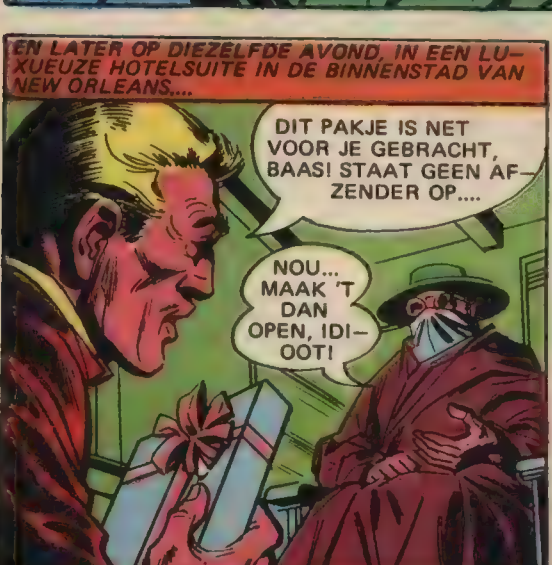
EN LATER OP DIEZELFDE AVOND, IN EEN LUXUEUZE HOTELSUITE IN DE BINNENSTAD VAN NEW ORLEANS....
DIT PAKJE IS NET VOOR JE GEBRACHT, BAAS! STAAT GEEN AFZENDER OP....
NOU... MAAK 'T DAN OPEN, IDIOOT!

DE GESCHIEDENIS VAN DE JAZZ
EEN BòeK...?! WIE KAN ME NOU IN HEMELSNAAM DIT BOEK STUREN?

EEN.... EEN VLéérMUIS ..!

ER VALT OOK EEN BRIEFJE UIT!

als je iets op je lever hebt, zoek dan kontakt met me via Max Dill!

B-BAAS...IK WIL 'T NIET MET BàT-MAN AAN DE STOK HEBBEN!

ONZIN! HIJ IS MAAR EEN MèNS.... VEEL MENSELIJ-KER DAN IK!

WE HEBBEN NIKS TE VREZEN! WE KUNNEN 'M ZELFS GE-BRùIKEN OM ONS DòEL TE BEREIKEN!

LUISTER NOU GOED! IK WIL DAT JE DE ANDEREN BIJ ELKAAR HAALT EN NAAR MAX DILL'S KAMER GAAT....

DE STAD IS IN 'T DUISTER GEHULD....EN HOEWEL 'T NU NIèT MEER REGENT, ZIJN DE STRATEN ZO-WAT LEEG! EN OP EEN DAK HOUDT EEN EENZAME FIGUUR TROUW DE WACHT!

MAX IS EEN úúR GELEDEN EEN BROODJE GAAN ETEN! HIJ HAD NOU TOCH TERùG MOE-TEN ZIJN!

LAAT IK TOCH HIèR MAAR BLIJVEN UITKIJ-KEN...

HELA! DAAR STOPT EEN AUTO BIJ HET WIJKGE-BOUW AAN DE OVERKANT!

DESTORIE

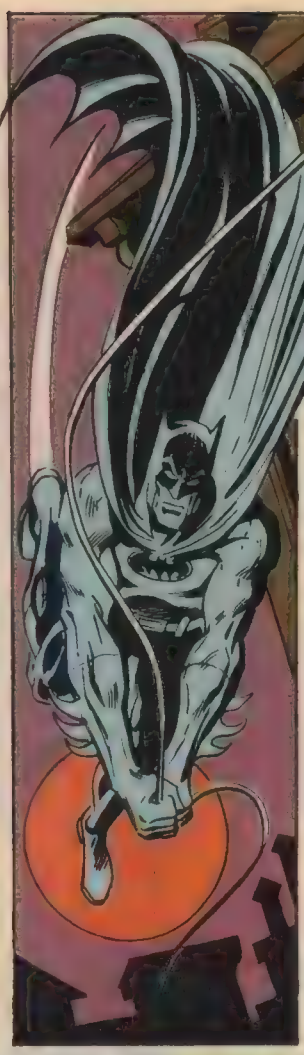

BATMAN
KOM NAAR DE OUDE BOOT, PIER 13. DRINGEND!
Max

ZE MOETEN MAX GEPAKT HEBBEN....EN NOU GEBRUIKEN ZE HEM ALS LOKAAS VOOR EEN VàLI
VAL OF NIET....IK MòET GAAN, TER WILLE VAN MAX!
MAAR IK HOEF NIèT TE GAAN LANGS DE WEG DIE ZE VAN ME VERWàCHTEN!

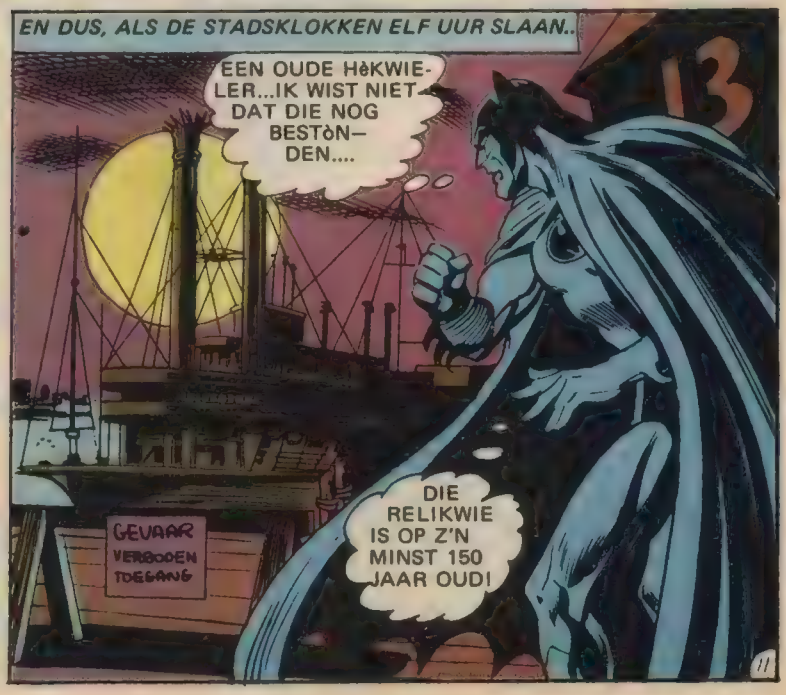
EN DUS, ALS DE STADSKLOKKEN ELF UUR SLAAN..
EEN OUDE HèKWIELER...IK WIST NIET DAT DIE NOG BESTòNDEN....
13
GEVAAR VERBODEN TOEGANG
DIE RELIKWIE IS OP Z'N MINST 150 JAAR OUD!

DAAR KòMT IEMAND....EEN HELE-BòEL IEMANDS! DAT LIJKT WEL 'N OPTOCHT...

NATUURLIJK! VAN-DAAG IS 'T VASTEN-AVONDI....NEW OR-LEANS' MARDI GRAS FEEST!

DAT VERKLAART WAAROM DE BUITENWIJKEN ZO VERLATEN ZIJN!

IEDEREEN WAS IN DE BINNENSTAD.... AAN 'T FéésTEN!
MAAR PLEZIER IS EEN LUXE DIE IK ME NIET KAN PER-MITTéREN!

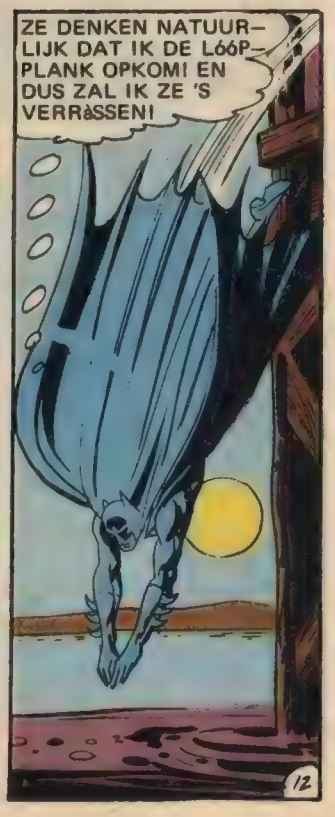
ZE DENKEN NATUUR-LIJK DAT IK DE LóóP-PLANK OPKOM! EN DUS ZAL IK ZE 'S VERRàSSEN!

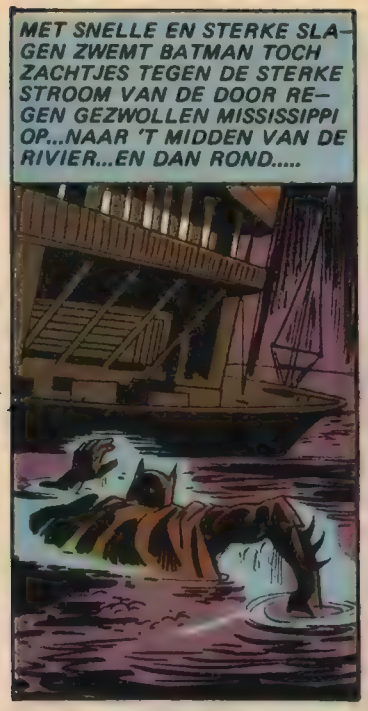
MET SNELLE EN STERKE SLAGEN ZWEMT BATMAN TOCH ZACHTJES TEGEN DE STERKE STROOM VAN DE DOOR REGEN GEZWOLLEN MISSISSIPPI OP...NAAR 'T MIDDEN VAN DE RIVIER...EN DAN ROND.....

TONK

EN IN DE SALONKAJUIT VAN HET SCHIP, WAAR KWISTIG GEFEEST EN GEDRONKEN WORDT....
WEET JE, DE KERELS DIE DEZE SCHUIT BOUWDEN... WISTEN HOE ZE MOESTEN LéVEN!
NET WAT JE ZEGT! MAN.. DIT IS PAS ECHTE KLàSSE!

GENIèT ER DAN VAN....ZOLANG JE Kùnt, SCHOOIER!
ALWééR DIE BATMAN!!

WE HèBBEN ELKAAR AL 'S ONTMOET...BIJ EEN ZEKERE BEGRáFENISSTOET!

MAAR TòEN WAREN JULLIE GEMàSKERD! EN NOU IK JE GEZICHTEN ZIE, KAN IK 'T JE NIET KWALIJK NEMEN!

NOU IS 'T JòUW BEURT, HARRY!
JE KRIJGT PRECIES.... WAT JE VERDIèNT.... TENZIJ JE ME VERTELT WAAR JE BááS ZIT!
HIèR BEN IK, BATMAN!

LAAT HEM LOS....OF JE VRIEND MAX ZAL NOOIT MEER ONTWAKEN!
JIJ HOUDT OOK NIET ERG VAN éérLIJK SPEL SPELEN, NIETWAAR MACOB?
BESLIST NIET! DAT IS EEN SPEL VOOR DWAZEN!

HARRY...?
KARATE
MET GENOEGEN, BAAS!

BRENG 'M NAAR BUITEN! 'T GESCHIEDKUNDIG GENOOTSCHAP HEEFT DEZE BOOT IN PERFEKTE KONDITIE GERESTAUREERD ....
...EN DAT VERSCHAFT ONS EEN ZEER INTERESSàNTE MANIER OM BàTMAN TE VERNIETIGEN!

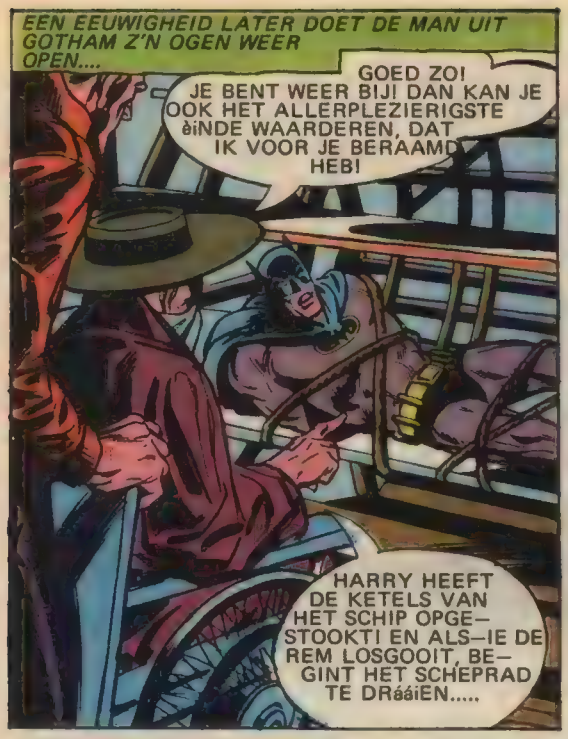
EEN EEUWIGHEID LATER DOET DE MAN UIT GOTHAM Z'N OGEN WEER OPEN....
GOED ZO! JE BENT WEER BIJ! DAN KAN JE OOK HET ALLERPLEZIERIGSTE èiNDE WAARDEREN, DAT IK VOOR JE BERAAMD HEB!
HARRY HEEFT DE KETELS VAN HET SCHIP OPGE-STOOKT! EN ALS-IE DE REM LOSGOOIT, BE-GINT HET SCHEPRAD TE DRááiEN.....

...EN DAT NEEMT JOU MEE DE RIVIER IN..... HOEWEL JE ONGETWIJ-FELD ZULT VERDRIN-KEN VOOR JE ééN KEER RòND BENT!
KOM MEE, HARRY ...EN VAARWEL, BATMAN!

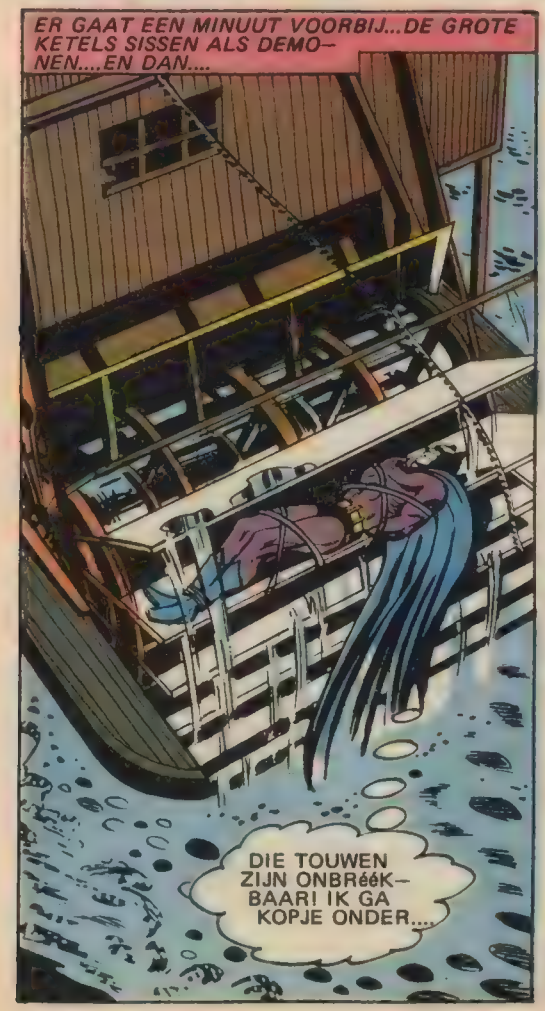
ER GAAT EEN MINUUT VOORBIJ...DE GROTE KETELS SISSEN ALS DEMO-NEN....EN DAN....
DIE TOUWEN ZIJN ONBRééK-BAAR! IK GA KOPJE ONDER....

STEEDS WEER....WORDT BATMAN IN HET KILLE, VUI-LE WATER GE-DOMPELD...
TELKENS ALS IK 'T WATER RAAK...SNAK IK NAAR áDEM! IK....KàN M'N ADEM NIET BLIJVEN INHOU-DEN....
GEEN ENKELE.... KàNS!
WACHT 'SI MISSCHIEN IS ER NOG 'N KANS.... DIE LOSSE KABEL DAAR...MOET IK MET M'N TANDEN GRIJ-PEN ALS IK WééR LANGSKOM!

HèBBES! IK HEB MAAR ééN SEKON-DE....

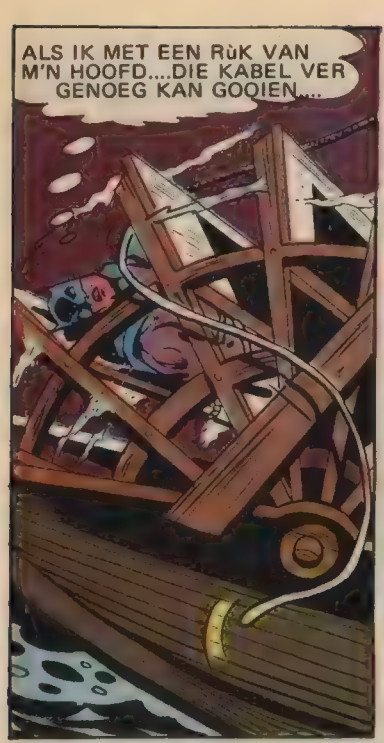

DE DIKKE KABEL SLINGERT ZICH OM DE AS VAN HET SCHOEPENRAD....

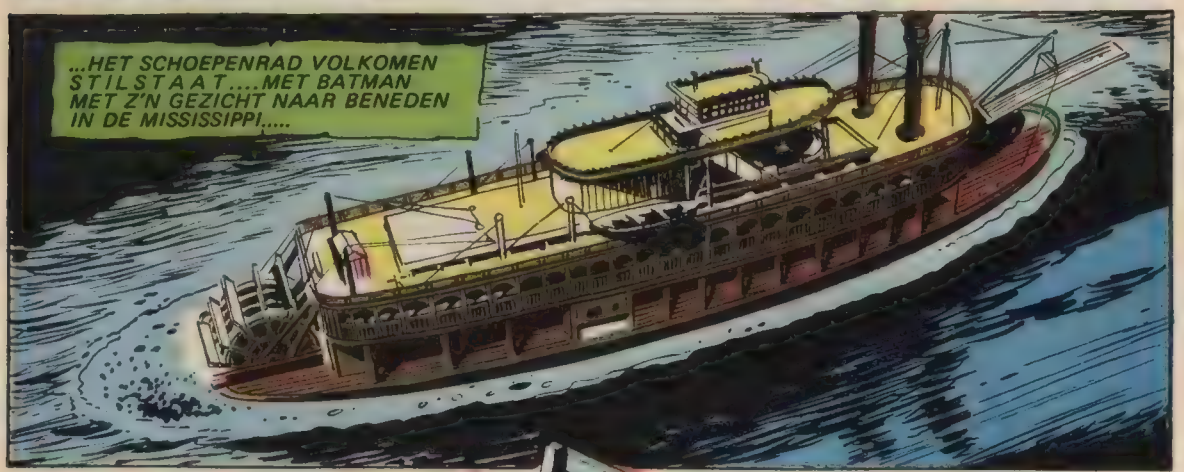

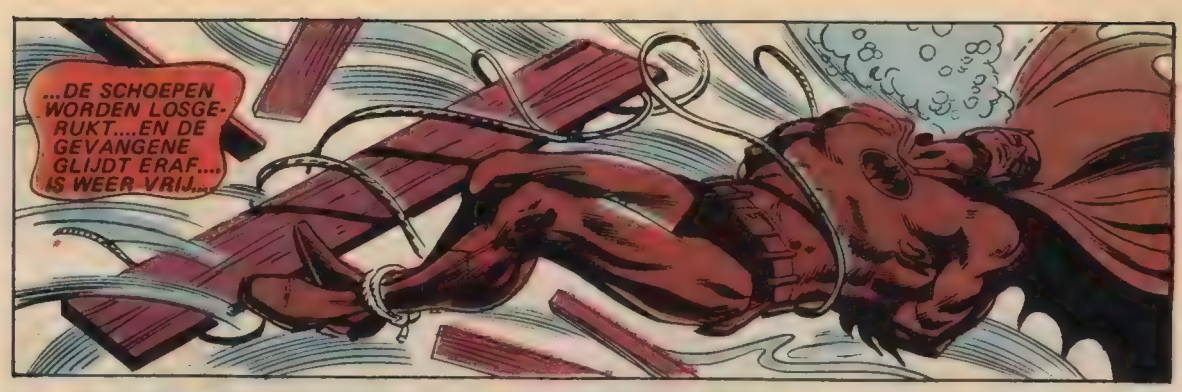
...DE SCHOEPEN WORDEN LOSGERUKT....EN DE GEVANGENE GLIJDT ERAF.... IS WEER VRIJ...

IK HEB DE RùiMTE... KAN DE KNOPEN BEREI-KEN!
MAAR....M'N LONGEN STAAN OP BàRSTEN! EN M'N VINGERS ZIJN ZO ONGEVOELIG....ALS IJSPEGELS!
IK VERLIES HET BEWUSTZIJN! MOET 'T NOG éVEN LANGER VOLHOUDEN!

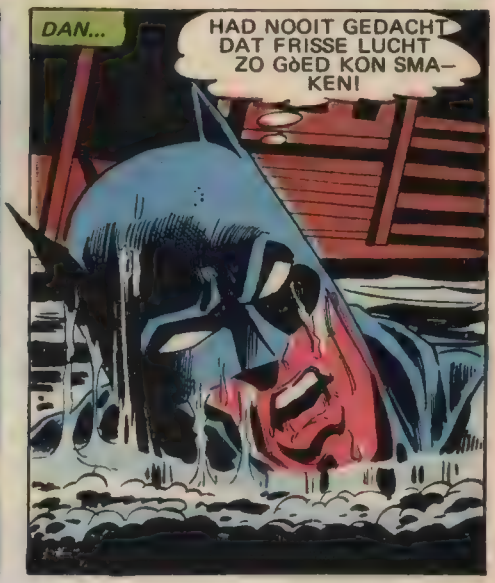
DAN...
HAD NOOIT GEDACHT DAT FRISSE LUCHT ZO GòED KON SMA-KEN!

MAAR KAN NIET BLIJVEN RONDHANGEN EN MEZELF FELICITEREN! MOET M à X ZIEN TE VINDEN!

EN DAT DòET HIJ...IN DE KAJUIT!
KALM MAAR, OUWE JONGEN! JE HOEFT NIET TE PRA-TEN!
IK WIL 'T! ZE LIETEN 'T ME VERTèLLEN ...DWòNGEN ME ERTOE!
WàT VERTELLEN ---?

WAAR BLIND BUDDY'S TROMPèT IS....HOE WE DIE MET 'M Méé BEGRAVEN HEBBEN! ZE ZEIDEN DAT ZE 'M WEER GINGEN òP-GRAVEN!
AHOY! HIER IS DE KUST-WACHT....

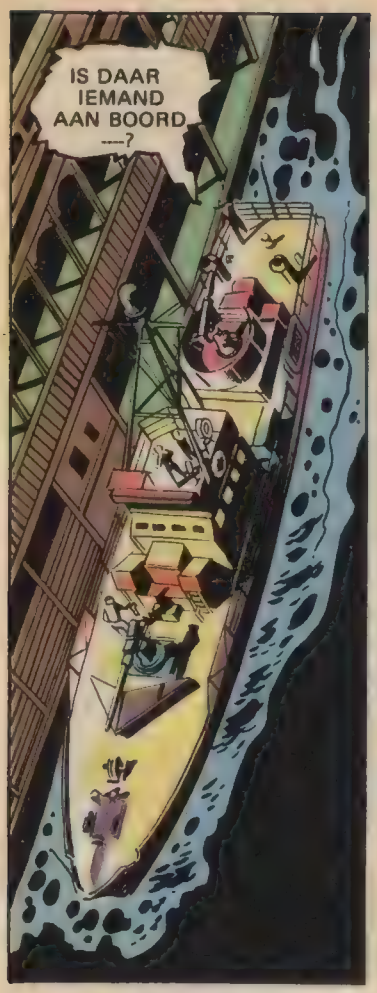

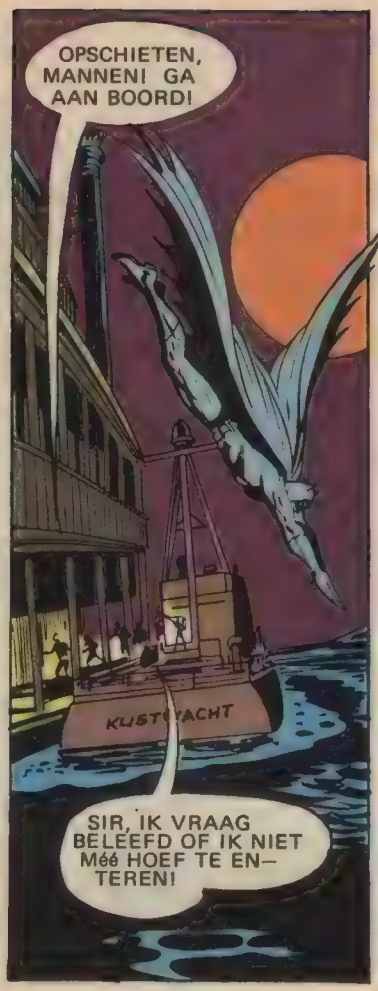

TOT DIEP IN DE LATE NACHT GAAN DE FEEST-VIERDERS DOOR MET HUN MARDI GRAS OPTOCH-TEN DOOR DE STRA-TEN....

INTUSSEN BIJ DE VERLATEN RUST-PLAATS VAN BLIND BUDDY...
CHARLES HOLDEN 1885 – 1970
IK BEGRIJP 'T NOG STéédS NIET! WAAROM DOEN WE AL DIE MOEITE VOOR ZO'N ROTTE TROMPET?
IK HEB ONTDEKT DAT DE EERSTE EIGENAAR VAN DIE CORNET.....MOSE BURTON....IN DEZE STREEK GEWEEST IS, VLAK VOOR-IE DOOD-GING!
HIJ VERTELDE EEN VRIENDIN IN KANSAS CITY DAT-IE HIER OLIE GE-VONDEN HAD.....

....EN DAT-IE EEN RUWE SCHETS VAN DE PLEK OP Z'N TROMPèT GE-KRAST HADI TOEN WERD-IE OVERRE-DEN....
CHARLES HOLDEN 1885-1970
OP Z'N DOODS-BED GAF MOSE DE TROMPET AAN BLIND BUDDY.... BLIJKBAAR ZONDER HET GEHEIM PRIJS TE GEVEN!

WE ZIJN BIN-NEN, BAAS.... IK HèB 'T DING!

IK HEB.... HELA!!

N–NEE!...TOCH NIET.... BATMAN? J-JIJ BENT DóóD! VERDRON–KEN!!

HARRY KòMT NIET VERI IK HEB DE POLITIE VAN NEW ORLEANS VERWIT–TIGD DAT HIJ HIER IS!
EN JIJ ZAL EVEN–MIN ONT–SNAPPEN, RUFUS MACOB!
DACHT JE VAN NIET? MISSCHIEN IS RU–FUS MACOB EEN HULPE–LOZE INVALIDE....

....MAAR MOLOCH IS MéérR DAN BAT–MANS GELIJKE!

HOEWEL IK ALS EEN KROM MòNSTER GEBOREN BEN!....HOEWEL DE MEN–SEN ME VRéZEN EN VROUWEN MISSELIJK WORDEN ALS ZE ME ZIèN.....
....BEN IK MàCHTIG!!

CHUK
IK HEB VERKOZEN EEN SPECIALE GODHEID TE DIENEN.... RIJKDOM! WAT DE NATUUR ME ONT-ZEGD HEEFT, ZAL IK KOPEN!!

ZELFS JIJ BENT NIET ZO SNEL ALS IK!!
UNNNGH!
WHUMP

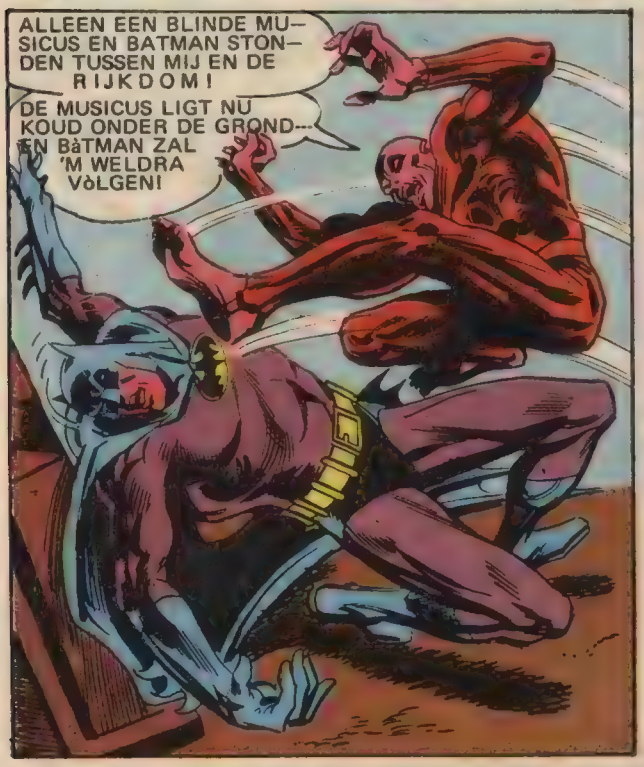
ALLEEN EEN BLINDE MU-SICUS EN BATMAN STON-DEN TUSSEN MIJ EN DE RIJKDOM!
DE MUSICUS LIGT NU KOUD ONDER DE GROND--EN BàTMAN ZAL 'M WELDRA VòLGEN!

OP DE RIVIER HEB IK JE VINDINGRIJK-HEID ONDER-SCHAT! DIE FOUT ZAL IK GEEN TWéé KEER MAKEN!
RRR
RRR
DéZE DOOD, BATMAN, ZAL PERMA-NèNT ZIJN....
Hè...? DAT GELUID...!

JA, POLITIE-SIRENES, MOLOCH! IK ZEI TOCH DAT IK DE AUTORITEITEN GEWAARSCHUWD HAD!

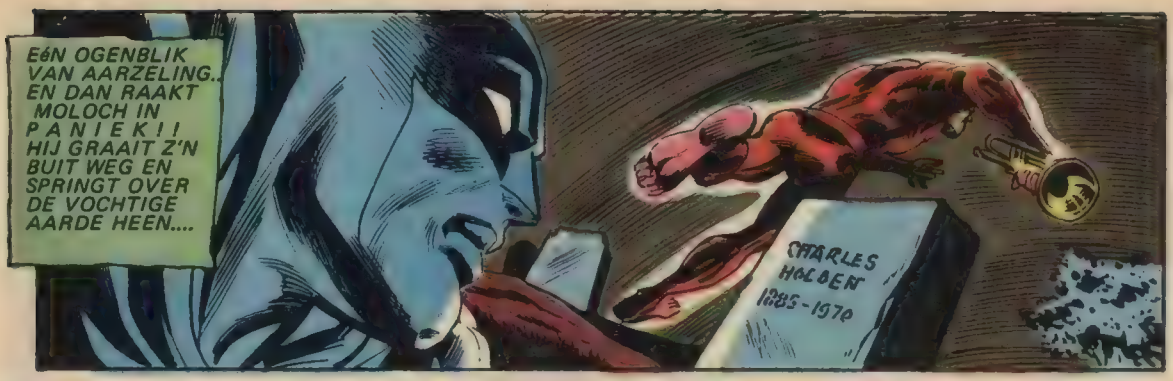
EéN OGENBLIK VAN AARZELING.. EN DAN RAAKT MOLOCH IN PANIEK!! HIJ GRAAIT Z'N BUIT WEG EN SPRINGT OVER DE VOCHTIGE AARDE HEEN....
CHARLES HOLDEN 1885-1970

Z'N ONGELOOFLIJKE LEDEMATEN STUWEN 'M OVER 'N HOOG HEK HEEN...

...REGELRECHT TE MIDDEN VAN EEN LACHENDE, HOSSENDE EN VROLIJK GEKLEDE MENIGTE....

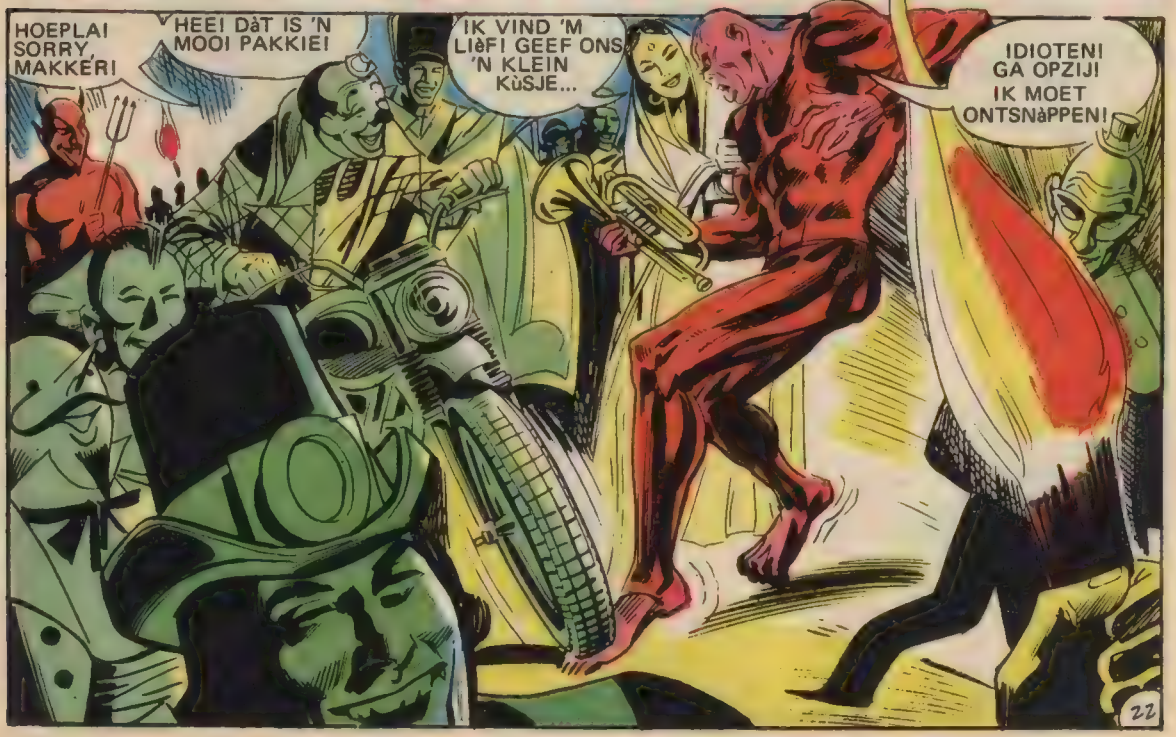
HOEPLA! SORRY, MAKKER!
HEE! DàT IS 'N MOOI PAKKIE!
IK VIND 'M LIèF! GEEF ONS 'N KLEIN KùSJE...
IDIOTEN! GA OPZIJ! IK MOET ONTSNàPPEN!

MOLOCH S P R I N G T ....MAAR Z'N GEWONDE VOET VERHINDERT 'M DE PRAALWAGEN TE "NEMEN"! HIJ VALT...EN DOOR DIT OPONTHOUD IS ZIJN NóóDLOT TEN TONELE VERSCHENEN!

ALS EEN WOEDENDE ROOFVOGEL DUIKT BATMAN VAN Z'N TAK AF....

....EN PAL DAAROP VALT MOLOCH VER-SUFT EN HULPELOOS TERNEER! EEN ON-UITGESPROKEN BELOFTE IS GEHOUDEN! DE MOORD OP 'N MUSICUS IS GEWROKEN!

EN ZO EINDIGT 'T DAN....OP VAS-TENAVOND....EEN FEEST VAN VREUGDE EN BLIJHEID....
MARDI GRAS....ALS RELIGIEUZE MENSEN PRET MAKEN EN ZINGEN...VOOR-DAT ZE DE ALMACHTIGE OM VERGEVING VRAGEN

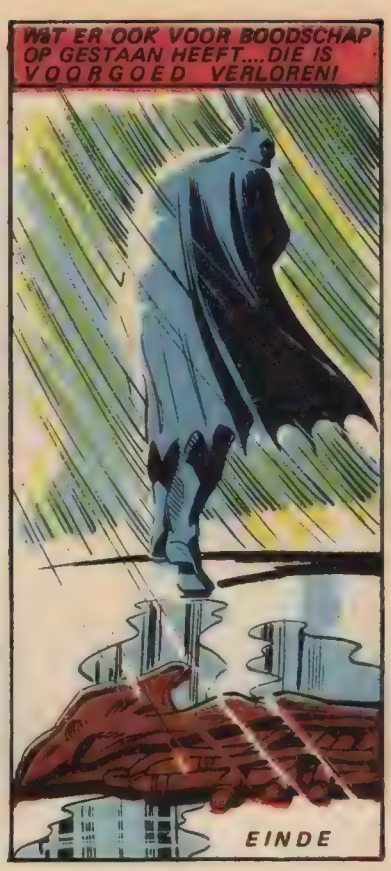

KNALHARDE WESTERNS

met o.a.
Rawhide Kid
Tim Holt
Durango Kid
Pecos Bill
Dan Brand en Tipi
Hopalong Cassidy
De Lone Ranger

GEVANGENIS GROLLEN
AUW! WAT HEB IK EEN KIESPIJN!
7041
TANDARTS
HENRY BOLTINOFF

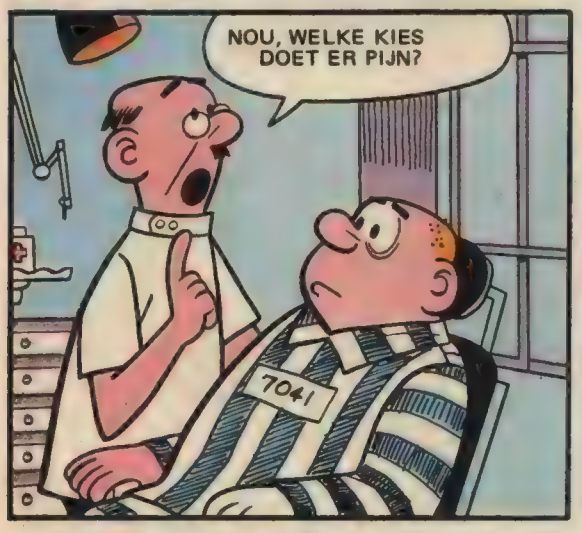
NOU, WELKE KIES DOET ER PIJN?
7041

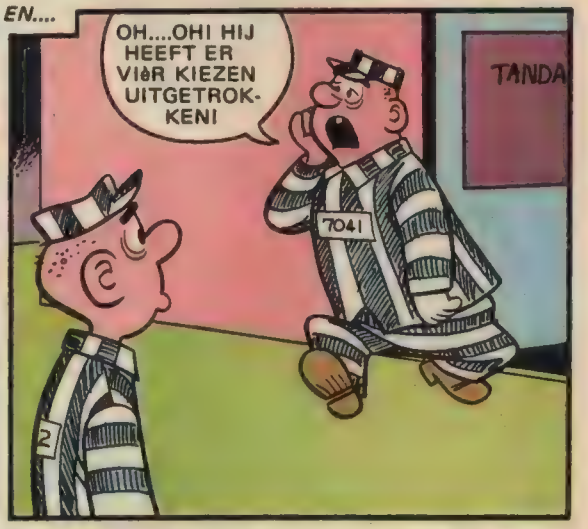
EN....
OH....OH! HIJ HEEFT ER VIER KIEZEN UITGETROKKEN!
TANDA
7041

WAAROM HEEFT DE TANDARTS VIER KIEZEN GETROKKEN?
IK HAD KIESPIJN! MAAR TOEN-IE VROEG WELKE ER PIJN DEED....
25

....HEB IK 'T 'M NIET VERTELD! WAT DENKT-IE DAT IK BEN....EEN VERKLIKKER???
7041
Einde

ROBIN

ZOALS JE KUNT LEZEN IN ONZE SPANNENDE SUPERMAN – CLASSICS nr.4... ZIJN ROBIN EN SUPERMAN, VERGEZELD DOOR TWEE BROERS VAN DE HUDSON UNIVERSITEIT, TERUGGEKEERD VAN EEN AVONTUUR IN DE RUIMTE!...WAAR ZE GEVANGEN WERDEN GEHOUDEN OP EEN "ONSTERFELIJKE WERELD"!

EEN VAN DE GROOTSTE RISICO'S VAN EEN GEKOSTUMEERDE HELD TE ZIJN....SPECIAAL OP DIE WISPELTURIGE CAMPUSSEN VAN TEGENWOORDIG.... IS DAT IN PLAATS VAN ZELF HET GEVAAR OP TE ZOEKEN.....

HET GEVAAR JOU OPZOEKT!

ALS HIJ ONVERWACHT OVERVALLEN WORDT...KAN ZELFS DE BESTE HELD ALLEEN MAAR IN REFLEX HANDELEN....

...EN DAT DòET HIJ DAN OOK...MET SAMENWERKING TUSSEN Z'N LEDEMATEN EN 'N WOORDSPELING OP DE LIPPEN...

ZIEZO! DIE KNAAP MAAKT 'N LùCHTREISJE!

ONDANKS DE OVERMACHT TEGENOVER ZICH, HERSTELT ROBIN ZICH SNEL...EN GAAT DAN METEEN TOT DE AANVAL OVER....

TERWIJL JIJ NAAR BENéDEN GAAT, KOM IK NAAR BóVEN!

...MAAR VOELT DAN EEN WILD ZWAAIENDE VUIST IN Z'N MAAG TERECHTKOMEN, WAARDOOR HIJ NAAR ADEM SNAKT....

K-POEEFFF!

PFOEI! HAD NIET GEDACHT DAT-IE Zó RUW ZOU ZIJN!

ALS JE ONZE GROEP NIET MET RUST LAAT, ROBIN... KAN JE NOG MééR KRIJGEN!

JA, WE SPREKEN MET JE AF....DAT ALS JIJ òNS NIET LASTIGVALT ....WIJ J ò U NIET LASTIGVALLEN!

DE VOLGENDE DAG IS DE SFEER NOG STEEDS GESPANNEN OP DE HUDSON UNIVERSITEIT.... WANT EEN BOMONTPLOFFING IS NOU NIET BEPAALD ERG GESCHIKT OM DE MENSEN TE KALMEREN! EN MIDDEN IN DE CAMPUSWERVELWIND STAAT EEN NOGAL SòMBERE DICK GRAYSON!
DIE PUMMELS MOETEN GEDACHT HEBBEN DAT IK ACHTER HèN AAN ZAT.... MAAR HET ENIGE WILD DAT IK NAJAAG ZIJN DE AANSLAGPLEGERS OP HET R.O.T.C.-GEBOUW! DUS ZIT ER MISSCHIEN WEL ERGENS VERbàND TUSSEN!
'T ENIGE DAT IK ZO'N BEETJE DUIDELIJK VAN HEN KON ZIEN WAREN HUN ORANJE TèNNISSCHOENEN....MAAR OP 'N CAMPUS VAN ZO'N 27.000 STUDENTEN IS HET HAAST òNMOGELIJK OM.....
HELA DAAR, DICK...!

HAI, PHIL.... TERRI....
TJONGE! WAT ZIE J IJ ERUIT! 'T LIJKT WEL OF JE GEKNOKT HEBT MET IEMAND DIE NET ZO GèK WAS ALS HANK OSHER TOEN-IE VORIGE WEEK STAMPVOETEND HET AKTIEHOOFDKWARTIER UITKWAM!

NEE...EH....GEWOON 'N ONVERMIJDELIJK ONGELUKJE!
WAT IS DAT VOOR PAPIERTJE ---?
ONZE COMPUTERVRIENDEN CLUB KOMT SAMEN EN STUURT ONZE GEGEVENS OP NAAR EEN COMPUTER AFSPRAAKJESDIENST DIE KONTAKT MET ONS ZOCHT!

WAAROM VUL JIJ NIET óóK EEN FORMULIER IN, EN DOE JE M E E , DICK?
HMM! ZELFS MIDDENIN DE OORLOGSSPANNING GAAT 'T LEVEN VERDER!

HOE KAN IK DAT WEERSTAAN? IK HEB ME ALTIJD AFGEVRAAGD WAT COMPUTERVRIENDEN OP ZO'N BIJEENKOMST DOEN!

HA! IK KAN ER BETER VANDOOR GAAN VOOR JE ME MET EEN VAN DIE PIJLEN UIT JE OGEN NEERSCHIET! IK GA EVEN EEN FORMULIER OPHALEN IN HET STUDENTENBOND GEBOUW!

*) Wordt verhaald in SUPERMAN-Classics nr.4

NIKS HOOR! Diè KERELS NIET! 'T IS DUIDELIJK DAT JIJ NOG NièUW IN DEZE BUURT BENT, ROBIN!
ORANJE TENNIS-SCHOENEN ZIJN 'N ONDERDEEL VAN DE ONTGROENING VAN NIEUWE LEDEN VAN DE KAPPA ZETA STUDENTENCLUB!
....OOK WEL BEKEND ALS "WILDE PAARDEN"! ALS JE 'S OP EEN VAN HUN VRIJDAGAVONDEN KOMT ....KOM JE ER WEL ACHTER WAARòM!
HOE DAN OOK....IK GA ZE VOLGEN! IK SPREEK JE LATER NOG WEL! TOT STRAKS DAN MAAR!

DE "ORANJE SCHOENEN" GAAN NAAR HET SDA-KANTOOR IN DE KELDER VAN 'T ROOSEVELT GEBOUW!
AANGEZIEN DIE KAPPA ZETA JONGENS MIJ HIER NIET ZO ERG MOGEN ....

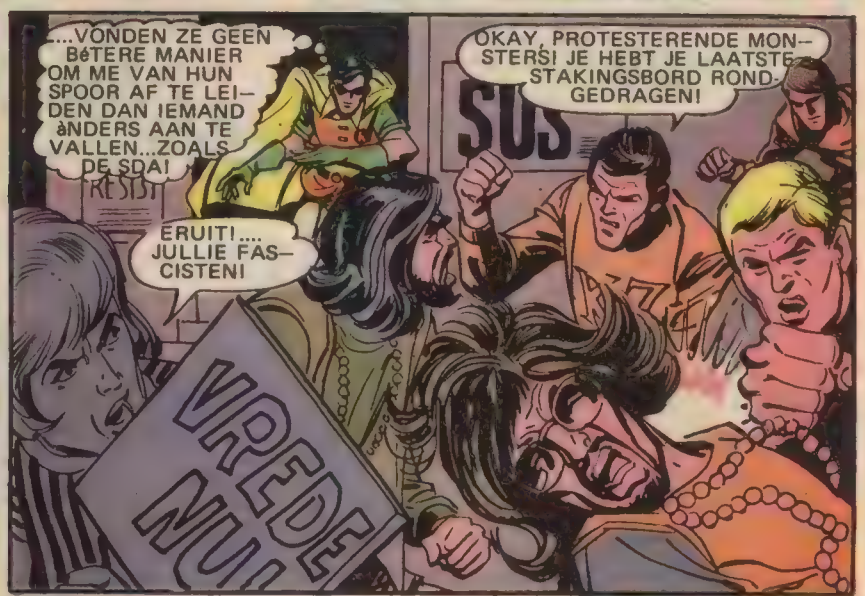
....VONDEN ZE GEEN BéTERE MANIER OM ME VAN HUN SPOOR AF TE LEIDEN DAN IEMAND àNDERS AAN TE VALLEN...ZOALS DE SDA!
ERUIT! .... JULLIE FASCISTEN!
OKAY, PROTESTERENDE MONSTERS! JE HEBT JE LAATSTE STAKINGSBORD ROND-GEDRAGEN!
SDS
VREDE NU

DAAR Gá IK DAN WEER....

...PRECIES WAAR....
....DE AKTIE IS....
....MIDDEN-IN DE HERRIE ...!

GA UIT DE WEG, ROBIN! DEZE OPROER-KRAAIERS ZIJN TE VèR GEGAAN ....EN WE HOU-DEN ZE NU TEGEN!
VRE
WE WILLEN HIER GEEN REAKTIO-NAIREN ALS JIJ, ROBIN! DUS JE GAAT ERùIT!
ZIT PRECIES TUSSEN TWEE VUREN!!

JULLIE ZIJN TOCH één POT NAT....

....DUS KAN IK JUL-LIE NET ZO GOED SAMEN-BRENGEN!

LAAT ONS OP ZE LOSSLAAN, SUFFERD! 'T ZIJN MISDADI-GERS! ZE HEBBEN 'T R.O.T.C. GEBOUW OPGEBLAZEN!
VREDE NU!
DE SDA HAD ER NIKS MEE TE DOEN! JùL-LIE ZIJN DE MISDADI-GERS...HIER ZO MAAR INBREKEN EN ONS OVERVALLEN!
RUSTIG WAT, JONGENS! HOU ERMEE OP ...GA NAAR HUIS.... EN SLááP ER 'S OVER!

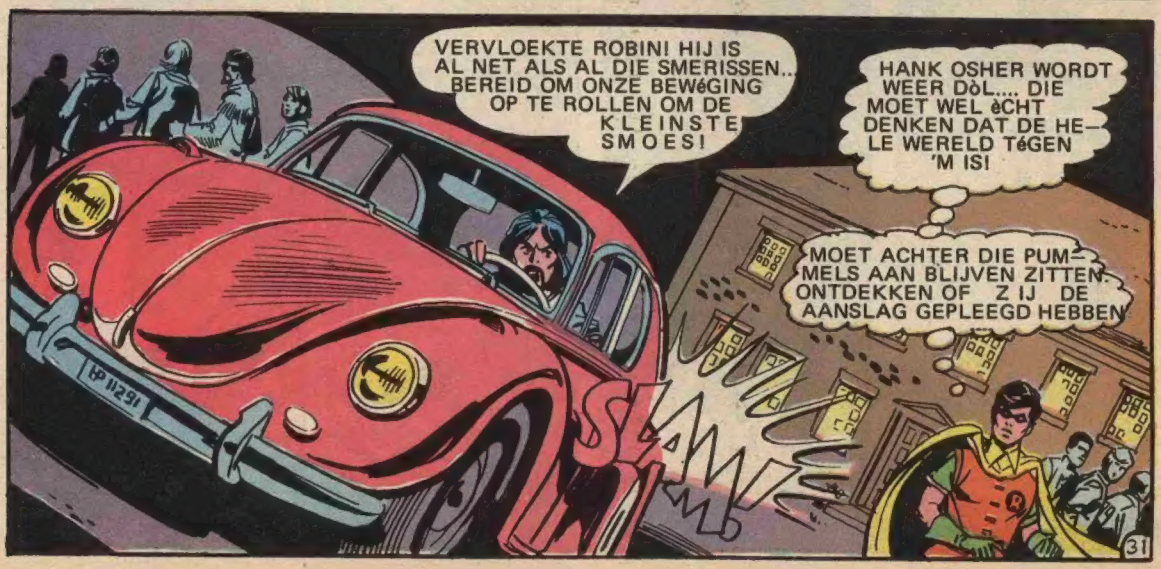
VERVLOEKTE ROBIN! HIJ IS AL NET ALS AL DIE SMERISSEN.. BEREID OM ONZE BEWéGING OP TE ROLLEN OM DE KLEINSTE SMOES!
HANK OSHER WORDT WEER DòL.... DIE MOET WEL èCHT DENKEN DAT DE HE-LE WERELD TéGEN 'M IS!
MOET ACHTER DIE PUM-MELS AAN BLIJVEN ZITTEN. ONTDEKKEN OF ZIJ DE AANSLAG GEPLEEGD HEBBEN
SLAM!

PLOTSELING IS DE LUCHT VERVULD VAN HET ANTWOORD OP ROBIN'S ONDERZOEKINGEN, ALS HIJ ZIET EN HOORT.....
WHAM!
HANK...! Oh.....lieve help!

LATER....
SPOREN VAN SPRINGSTOF IN OSHER'S AUTO, INSPEKTEUR!
IK MOET ME HEEL STERK VERGISSEN, MAAR VOLGENS MIJ IS DIE VAN DEZELFDE SOORT ALS IN HET R.O.T.C.-GEBOUW!
TWEE STUDENTEN HEBBEN OSHER BESCHULDIGD...EN WE ZOUDEN 'M NET AANHOUDEN VOOR EEN VERHOOR!

DIE TWEE STUDENTEN MOETEN MARTY EN DAVY GEWEEST ZIJN! IK HAD NAAR ZE MOETEN LUISTEREN!
CLASSICS NEDERLAND

HANK HEEFT Z'N EIGEN ONDERGANG VEROORZAAKT! MET GEWELD SPELEN IS ALS 'T SPELEN MET VUUR! SOMS KAN JE VOORGOED VERBRANDEN!

HAD IK ME NU MAAR NIET GEKONCENTREERD OP DIE STOMME ORANJE SCHOENEN...EN MEER NAAR 'T VOOR DE HAND LIGGENDE GEKEKEN.... HANKS OPVLIEGENDHEID EN Z'N TOTALE WANTROUWEN IN DE AMERIKAANSE MAATSCHAPPIJ.... DAN HAD IK ZIJN DOOD MISSCHIEN KUNNEN VOORKÓMEN!

MAAR WáárOM WERD IK DAN TOCH OVERVALLEN? DOOR WIE? WAAROM? MOET IK DAN ALTIJD TUSSEN TWEE VUREN ZITTEN....MET BEIDE KANTEN TégEN ME? WANNEER ZAL IK DE óórZAAK VAN AL DIT GEWELD ONTDEKKEN ----?

EINDE

GRIJP JE KANS

OM ONS TE VERTELLEN WAT JE VAN ONZE BEELDVERHALEN VINDT...!

LEES DIT!

Classics kèn je natuurlijk. Van de beeldverhalen. Maar Classics zou nu ook graag iets van jóú willen weten. Welk soort beeldverhalen je het liefste leest bijvoorbeeld. Dan kunnen we daar in de toekomst rekening mee houden. Trouwens, door de Beeldverhalen-Rondvraag helemaal in te vullen, tot en met de Speciale Vraag, kun je behalve ons, ook nog jezelf een plezier doen!

TRANSISTOR-RADIO, CASSETTE-RECORDER.... ENZ.

Wie weet ben jij straks wel een van de gelukkigen die het prettige bericht ontvangen dat ze in aanmerking komen voor een van de vele beloningen die Classics ter gelegenheid van deze Rondvraag uitlooft. De prijzenpot wordt verdeeld onder de inzenders die de Speciale Vraag origineel beantwoord hebben! Een cassette-recorder en een transistor-radio zijn onder de vele prijzen!

VUL ÍN DIE LIJST OP PAGINA 2 VAN HET OMSLAG!

Wees er vlug bij! Vul in die lijst, stop 'm in een envelop, plak daar een postzegel op en stuur 'm dan snel naar Classics Beeldverhalen-Rondvraag, Postbus 28, Naarden. Doe het in elk geval voor 1 februari 1972, anders telt jouw stem niet mee en vervalt jouw kans op een prijs! De winnaars horen van ons voor 1 april 1972.

DE RONDVRAAG SLUIT: 1 FEBRUARI 1972

CLASSICS NEDERLAND - POSTBUS 28 - NAARDEN

Wie is deze meneer?

Naam: Clark Kent. **Beroep**: verslaggever. **Karakter**: verlegen. Maar...zodra hij uit zijn konfektiepakje stapt beter bekend, geroemd en gevierd als S U P E R M A N! De volmaakte stripheld, die voor geen enkel avontuur terugschrikt en moeiteloos de verbijsterendste dingen doet. Hou 'm te vriend. Lees SUPERMAN Classics. Steeds weer nieuwe avonturen.

SUPERMAN